

UZUPEŁNIA ZESPÓŁ NADZORUJĄCY

KOD UCZNI

--	--	--

PESEL

--	--	--	--	--	--	--	--	--	--

*miejsce
na naklejkę*

EGZAMIN W KLASIE TRZECIEJ GIMNAZJUM

**CZĘŚĆ 3. JĘZYK NIEMIECKI
POZIOM PODSTAWOWY**

**UZUPEŁNIA ZESPÓŁ
NADZORUJĄCY**

Uprawnienia ucznia
do nieprzenoszenia
zaznaczeń na kartę

Instrukcja dla ucznia

1. Sprawdź, czy na kolejno ponumerowanych 11 stronach jest wydrukowanych **13 zadań**. Ewentualny brak stron lub inne usterki zgłoś nauczycielowi.
2. Czytaj uważnie wszystkie teksty i zadania.
3. Teksty do zadań od 1. do 8. zostaną odtworzone z płyty CD.
4. Wszystkie zadania rozwiąż długopisem lub piórem.
5. Wykonuj zadania zgodnie z poleceniami.
6. W każdym zadaniu jest tylko jedna poprawna odpowiedź.

W niektórych zadaniach musisz wpisać znak **X** w kratkę obok poprawnej odpowiedzi, np.

A. B. C.

W innych zadaniach musisz wpisać w kratkę odpowiednią literę, np.

1.

7. Jeśli się pomylisz, otocz kratkę z błędną odpowiedzią kółkiem i podaj inną odpowiedź, np.

A. B. C.

albo

1. *F*

**20 KWIETNIA
2018**

**Godzina rozpoczęcia:
9:00**

**Czas pracy:
do 80 minut**



GN-P8-182

Powodzenia!

Zadanie 1. (0–4)

Usłyszysz dwukrotnie jedno zdanie o każdym obrazku. Zdecyduj, czy zdanie jest zgodne z obrazkiem (TAK albo NIE). Wpisz znak X w odpowiednią kratkę.

Obrazek 1.



TAK

NIE

Obrazek 2.



TAK

NIE

Obrazek 3.

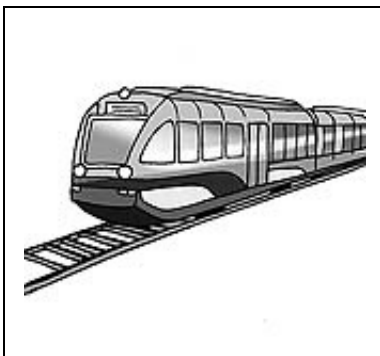

TAK

NIE

Obrazek 4.



TAK

NIE

Zadanie 2. (0–5)

Usłyszysz dwukrotnie pięć rozmów. Połącz każdą rozmowę z jednym obrazkiem (A–E). Wpisz odpowiednią literę w każdą kratkę (1.–5.).

A.



B.



C.



D.



E.

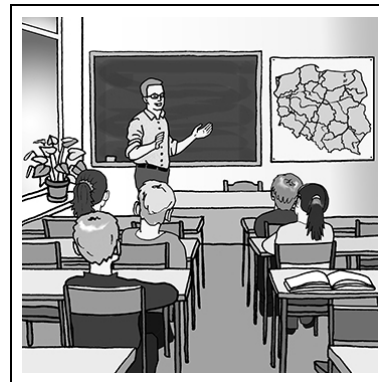

1.

2.

3.

4.

5.

Zadanie 3. (0–1)

Usłyszysz dwukrotnie rozmowę syna z mamą. Zaznacz, czego szuka syn. Wpisz znak X w jedną z kratek: A, B albo C.

A.



B.



C.

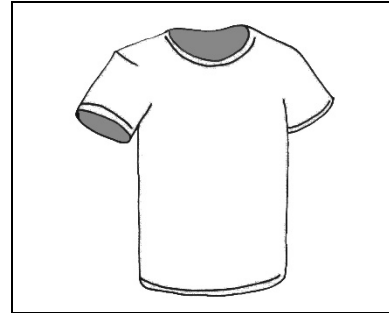

Zadanie 4. (0–1)

Usłyszysz dwukrotnie rozmowę brata z siostrą. Zaznacz, gdzie oni będą jeść śniadanie. Wpisz znak X w jedną z kratek: A, B albo C.

A.

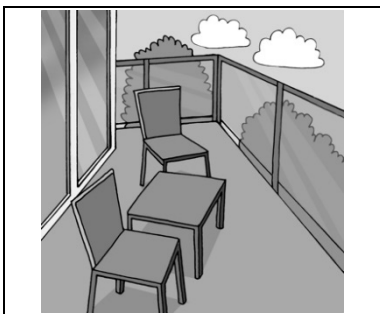

B.



C.

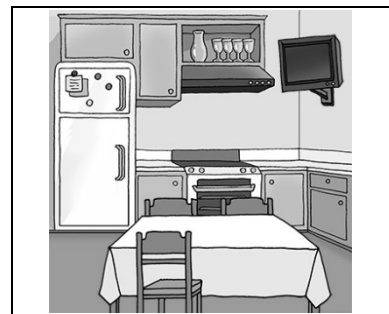

Zadanie 5. (0–1)

Usłyszysz dwukrotnie rozmowę Claudii z tatą. Zaznacz, gdzie jest teraz mama Claudii. Wpisz znak X w jedną z kratek: A, B albo C.

A.

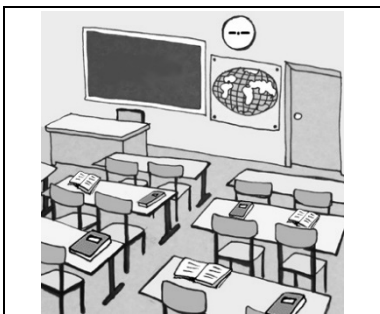

B.



C.



Zadanie 6. (0–1)

Usłyszysz dwukrotnie wypowiedź nastolatka. Zaznacz, które urządzenie jest mu jeszcze potrzebne. Wpisz znak X w jedną z kratek: A, B albo C.

A.



B.



C.

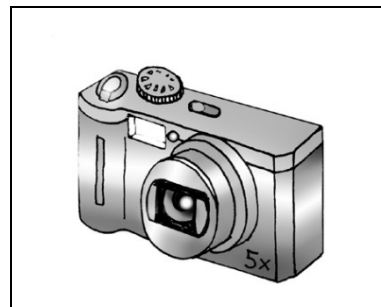

Zadanie 7. (0–1)

Usłyszysz dwukrotnie wypowiedź nastolatki. Zaznacz, kim z zawodu jest jej siostra. Wpisz znak X w jedną z kratek: A, B albo C.

A.



B.



C.



Zadanie 8. (0–5)

Usłyszysz dwukrotnie pięć wypowiedzi. Jak na nie zareagujesz? Wpisz znak X w kratkę obok jednej z odpowiedzi: A, B albo C.

1.

A. Danke für die Hilfe.

B. Danke, es geht ihnen schon gut.

C. Danke, jetzt habe ich keine Lust.

2.

A. Es tut mir weh.

B. Es gibt viel Schnee.

C. Es ist sehr schön und groß.

3.

A. Meine Schwester ist 17.

B. Ich habe eine Schwester.

C. Das ist meine Schwester.

4.

A. Du magst Schokolade.

B. Du sollst schlafen gehen.

C. Du kannst sehr gut schwimmen.

5.

A. Alles Gute!

B. Vielen Dank!

C. Guten Appetit!

Zadanie 9. (0–5)

Uzupełnij każdą rozmowę brakującą wypowiedzią (A–E). Wpisz odpowiednią literę w każdą kratkę (1.–5.).

- A. Eine Drei. Du musst Grammatik wiederholen.
- B. Toll! Ich freue mich sehr über die Medaille.
- C. Das ist Mark. Wir gehen morgen ins Kino.
- D. Bitte, mach erst die Hausaufgabe!
- E. Danke sehr, sie sind schön!



Zadanie 10. (0–4)

Gdzie przeczytasz te teksty? Wpisz odpowiednią literę (A–D) w każdą kratkę (1.–4.).

1.

Stoff: Baumwolle
Größe: XL
Preis: 29,99 €

2.

Kinder: zwei Tabletten
nach dem Essen

3.

Ticket-PLUS
Fahrt für 2 Erwachsene
und 2 Kinder
7,30 €

4.

Orangen 100 %
frisch und lecker
1,49 €

- A. Auf einem Medikament.
- B. An einer Saftflasche.
- C. Auf einer Fahrkarte.
- D. An einem Hemd.

Zadanie 11. (0–4)

Przeczytaj teksty. Zdecyduj, czy każde zdanie (1.–4.) jest zgodne z treścią tekstu (TAK albo NIE). Wpisz znak X w odpowiednią kratkę.

Ralf,
die zwei Wochen bei meiner Tante waren super. Wir sind jeden Tag Ski gefahren und gestern haben wir einen Schneemann gebaut. Morgen muss ich wieder in die Schule ☹.
Leo

1. Leo schreibt über seine Winterferien.

TAK

NIE

Liebe Eltern,
eine wichtige Information: Morgen ist kein Unterricht, denn die Busse fahren nicht. Die Temperaturen liegen unter -25 Grad und es schneit. Alle Schüler sollen zu Hause bleiben.
Mit freundlichen Grüßen
Jutta Weber
Schulleiterin

2. Frau Weber möchte die Schüler in die Schule einladen.

TAK

NIE

Hallo, Katrin,
gestern habe ich ein tolles Kleid gekauft. Jetzt brauche ich noch Schuhe dazu. Willst du mit mir einkaufen gehen?
Tina

3. Tina will sich Schuhe kaufen.

TAK

NIE

Historisches Museum

Öffnungszeiten

Dienstag–Freitag 10.00 Uhr–18.00 Uhr

Samstag–Sonntag 8.00 Uhr–16.00 Uhr

Montag – geschlossen

4. Man kann jeden Tag ins Museum gehen.

TAK

NIE

Zadanie 12. (0–3)

Przeczytaj tekst. Wybierz poprawną odpowiedź. Wpisz znak X w kratkę obok jednej z odpowiedzi: A, B albo C.

MEIN BESTER FREUND

Mein Freund heißt Alex. Er ist groß und lustig. Jeden Tag gehen wir zusammen in den Park und spielen dort Ball. Denn Alex muss viel laufen, wie die anderen Hunde. In der letzten Woche waren wir aber am See. Er kann auch schön und schnell schwimmen!

Gestern habe ich zu lange geschlafen und bin ohne Frühstück in die Schule gelaufen. In der ersten Stunde war ein Mathetest, er war einfach. Danach wollte ich etwas essen. In meiner Schultasche war aber kein Pausenbrot. So ein Pech! Ich wollte zum Schulkiosk oder in die Cafeteria gehen. In diesem Moment habe ich Alex vor der Schule gesehen. Er hat mir mein Pausenbrot gebracht. Ich war so froh! Alex ist der beste Hund der Welt!

Tom Mueller, Klasse 3b

1. Was macht Tom täglich mit Alex?

A. Er spielt Ball.

B. Er geht an den See.

C. Er schwimmt.

2. Was hat Tom nicht in die Schule mitgenommen?

A. Eine Schultasche.

B. Einen Mathetest.

C. Ein Pausenbrot.

3. Wo wartete Alex auf Tom?

A. Im Schulkiosk.

B. Vor der Schule.

C. In der Cafeteria.

Zadanie 13. (0–5)

Co przedstawiają obrazki? Wpisz odpowiednią literę (A–E) w każdą kratkę (1.–5.).

A. die Brille

B. die Gabel

C. der Hamster

D. der Hut

E. der Koch

1.



2.

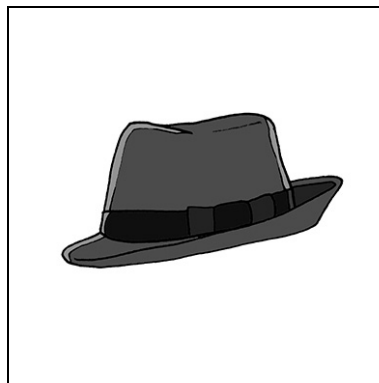

3.

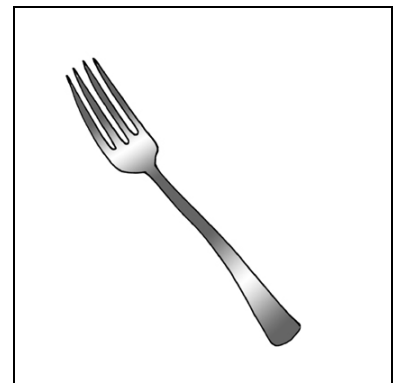

4.



5.



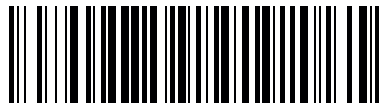

WYPEŁNIA ZESPÓŁ NADZORUJĄCY

KOD UCZNIĄ

PESEL

miejsce
na naklejkę

WYPEŁNIA EGZAMINATOR

Nr zad.	Odpowiedzi		
1.1	<input type="checkbox"/>	<input type="checkbox"/>	
1.2	<input type="checkbox"/>	<input type="checkbox"/>	
1.3	<input type="checkbox"/>	<input type="checkbox"/>	
1.4	<input type="checkbox"/>	<input type="checkbox"/>	
2.1	<input type="checkbox"/>	<input type="checkbox"/>	<input type="checkbox"/>
2.2	<input type="checkbox"/>	<input type="checkbox"/>	<input type="checkbox"/>
2.3	<input type="checkbox"/>	<input type="checkbox"/>	<input type="checkbox"/>
2.4	<input type="checkbox"/>	<input type="checkbox"/>	<input type="checkbox"/>
2.5	<input type="checkbox"/>	<input type="checkbox"/>	<input type="checkbox"/>
3	<input type="checkbox"/>	<input type="checkbox"/>	<input type="checkbox"/>
4	<input type="checkbox"/>	<input type="checkbox"/>	<input type="checkbox"/>
5	<input type="checkbox"/>	<input type="checkbox"/>	<input type="checkbox"/>
6	<input type="checkbox"/>	<input type="checkbox"/>	<input type="checkbox"/>
7	<input type="checkbox"/>	<input type="checkbox"/>	<input type="checkbox"/>
8.1	<input type="checkbox"/>	<input type="checkbox"/>	<input type="checkbox"/>
8.2	<input type="checkbox"/>	<input type="checkbox"/>	<input type="checkbox"/>
8.3	<input type="checkbox"/>	<input type="checkbox"/>	<input type="checkbox"/>
8.4	<input type="checkbox"/>	<input type="checkbox"/>	<input type="checkbox"/>
8.5	<input type="checkbox"/>	<input type="checkbox"/>	<input type="checkbox"/>

Nr zad.	Odpowiedzi				
9.1	<input type="checkbox"/>	<input type="checkbox"/>	<input type="checkbox"/>	<input type="checkbox"/>	<input type="checkbox"/>
9.2	<input type="checkbox"/>	<input type="checkbox"/>	<input type="checkbox"/>	<input type="checkbox"/>	<input type="checkbox"/>
9.3	<input type="checkbox"/>	<input type="checkbox"/>	<input type="checkbox"/>	<input type="checkbox"/>	<input type="checkbox"/>
9.4	<input type="checkbox"/>	<input type="checkbox"/>	<input type="checkbox"/>	<input type="checkbox"/>	<input type="checkbox"/>
9.5	<input type="checkbox"/>	<input type="checkbox"/>	<input type="checkbox"/>	<input type="checkbox"/>	<input type="checkbox"/>
10.1	<input type="checkbox"/>	<input type="checkbox"/>	<input type="checkbox"/>	<input type="checkbox"/>	
10.2	<input type="checkbox"/>	<input type="checkbox"/>	<input type="checkbox"/>	<input type="checkbox"/>	
10.3	<input type="checkbox"/>	<input type="checkbox"/>	<input type="checkbox"/>	<input type="checkbox"/>	
10.4	<input type="checkbox"/>	<input type="checkbox"/>	<input type="checkbox"/>	<input type="checkbox"/>	

Nr zad.	Odpowiedzi				
11.1	<input type="checkbox"/>	<input type="checkbox"/>			
11.2	<input type="checkbox"/>	<input type="checkbox"/>			
11.3	<input type="checkbox"/>	<input type="checkbox"/>			
11.4	<input type="checkbox"/>	<input type="checkbox"/>			
12.1	<input type="checkbox"/>	<input type="checkbox"/>	<input type="checkbox"/>		
12.2	<input type="checkbox"/>	<input type="checkbox"/>	<input type="checkbox"/>		
12.3	<input type="checkbox"/>	<input type="checkbox"/>	<input type="checkbox"/>		
13.1	<input type="checkbox"/>	<input type="checkbox"/>	<input type="checkbox"/>	<input type="checkbox"/>	<input type="checkbox"/>
13.2	<input type="checkbox"/>	<input type="checkbox"/>	<input type="checkbox"/>	<input type="checkbox"/>	<input type="checkbox"/>
13.3	<input type="checkbox"/>	<input type="checkbox"/>	<input type="checkbox"/>	<input type="checkbox"/>	<input type="checkbox"/>
13.4	<input type="checkbox"/>	<input type="checkbox"/>	<input type="checkbox"/>	<input type="checkbox"/>	<input type="checkbox"/>
13.5	<input type="checkbox"/>	<input type="checkbox"/>	<input type="checkbox"/>	<input type="checkbox"/>	<input type="checkbox"/>



--	--	--	--	--	--	--	--	--

KOD EGZAMINATORA

.....
Czytelny podpis egzaminatora